Harfe solo.

	ℳ netto ₰
Alberstoetter, Carl. Drei kl. Vortragstücke.	
op. 4. Romanze	1 20
op. 5. Marsch	1 20
op. 6. Tokkata	1 80
Dizi, F. Sonate Pastorale	2 —
Grande Sonate. Neue, von W. Posse revidierte Ausgabe.	2 50
Ferroni, Vincenzo. op. 60. Zéphyr et la Nymphe. Scherzo	1 50
Holy, Alfred. op. 12. Drei kleine Stücke. a) Notturno b) Ständchen c) Canzonette	1 50
Huber, Walter. op. 5. Andante religioso	1 50
— op. 12. Valse lente	1 50
Kastner, Alfred. op. 10. Deux morceaux faciles (sans pedales)	1 50
— op. 12. Zwei Stücke a) Souvenir. b) Arabeske.	2 —
— Deux Esquisses (Mélancolie. Joie)	2 —
Oberthür, Charles. Meine Ruh' ist hin, mein Herz ist schwer, ich finde sie nimmer und nimmermehr! Musikal. Illustration. (Goethes Faust)	1 50
Poenitz, Franz. op. 68. Klänge aus der Alhambra	2 —
— op. 76. Adventklänge. Präludium	2 —
— op. 77 No. 1. Abendfrieden	1 80
— op. 77 No. 2. Nocturno	2 50
— op. 78. Maskenscherz. Salonstück	2 —
Posse, Wilhelm. Mazurka	1 50
— Tarantelle	1 50
— Improvisationen	2 —
— Zwei Walzer. No. 1 (As moll), No. 2 (Es dur) à	1 50
— Sechs kleine Stücke No. 1. Neckerei. No. 2. Nachtstück. No. 3. Träumerei. No. 4. Gavotte. No. 5. Lied ohne Worte. No. 6. Kleiner Marsch.	2 —
— Acht große Konzert-Etüden. Jede Etüde	1 50
Schuëcker, Edmund. op. 28. Legende	2 —
— op. 35. Fantasio appassionato	3 —
— op. 36. Sechs Virtuosen-Etuden	4 —
— op. 37. Elisabeth Gavotte	1 50
— op. 38. Barcarole	2 —
— op. 41. Henrica. Nocturno	2 —
Snoer, Johannes. op. 51. Fantasie über das Niederländische Volkslied „Wien Neerlandsch bloed"	2 —
— op. 52. Zwei leichte Salonstücke. a) Capriccio marcial	1 50
b) Capriccio melodieux	1 50
Snoer, Joh. Vier leichte Vortragsstücke.	
op. 102. Romance	1 50
op. 103. Nocturne	1 50
op. 104. Capriccio marcial und Intermezzo	1 50
op. 105. Konzertwalzer	1 50
— op. 106. Im Walde. Fünf leichte Stücke zum Konzert- und Solovortrag.	
No. 1. Morgenstimmung	1 50
No. 2. Waldesrauschen	1 50
No. 3. Am Bach	1 50
No. 4. Elfentanz	1 50
No. 5. Abendlied	1 50
Spohr, L. op. 36. Variations sur l'air „Je suis encore dans mon printemps" Revidiert von W. Posse.	1 50
Stahl, Ernst. op. 41. Les Adieux (Abschied)	1 50
— op. 42. Serenade	1 50
— op. 50. An der Quelle. Salonstück	1 50
— op. 56. Marguerite. Gavotte	1 50
Tedeschi, L. M. op. 31. Marionetta. Humoreske	1 50
— op. 32. Pattuglia Spagnuola	1 50
— op. 34. Suite	4 —
— op. 36. Al Ruscello. Studio di Concerto	3 —
— op. 37. Etude Impromptu	2 —
Theumann, M. op. 7/8. Deux pièces: Douleur, Resignation	1 50
— op. 9. Rêve d'une Mazurka	1 50
— op. 10. Cantique d'amour	1 50
— op. 11. Fantaisie sur quatre thèmes russes	2 —
— Rhapsodie hongroise	2 —
Trneček, Hans. op. 7. Schubert-Fantasie	2 50
— op. 30. Novelette	1 50
— op. 43. Moldau. Symphonische Dichtung von Fr. Smetana. Transkription	2 50
Verdalle, Gabriel. op. 1. Andante religioso	1 50
— op. 2. l'Oiseau-Mouche	1 50
— op. 3. Petite Marche	1 50
— op. 4. Aubade	1 50
— op. 5. Sérénade	1 50
— op. 6. Romance sans paroles	1 50
— op. 7. Adagio	1 50
— op. 8. Valse caprice	1 50
— op. 9. Mazurka	1 50
— op. 10. Barcarole	1 50
— op. 19. Valse lente	2 —
— op. 23. Saltarelle	1 50
— op. 27. Sevillana	1 50
— op. 33. Invocation	1 50
— op. 34. Doux songe	1 50
— op. 39. Lucciola	1 50
— op. 40. Danse slave	1 50
Verdalle, Gabriel. op. 41. Légende bretonne	1 50
— op. 42. Remembrance	1 50
— op. 43. Recueillement	1 50
— op. 45. Childish march	1 50
— op. 46. Leggenda d'amore	1 50
— op. 67. Primavera	1 50
— op. 73. Badinage	1 50
— op. 76. Amoroso	1 50
— op. 79. Berceuse	1 50
— op. 87. Scherzetto	1 50
— op. 89. Impromptu	1 50
— Capricciosa	1 50
Zabel, Albert. Drei große Konzert-Etuden. Jede Etude	2 —

Zwei Harfen.

Holy, Alfred. op. 13. Festmusik	3 —
Poenitz, Franz. op. 65. Fantasie in Ges-dur	4 —
— op. 75. Spukhafte Gavotte	2 —
— op. 80. Wikingerfahrt. Fantasie. As-moll	4 —
Schuëcker, Edmund. op. 40. Remembrances of Worcester	6 —

Harfe solo mit Orchester.

Alberstoetter, Carl. op. 3. Konzertstück (Ballade).	
Partitur	6 —
Orchesterstimmen	10 —
Solostimme	1 50
Huber, Walter. op. 9. Fantasie.	
Partitur	8 —
Orchesterstimmen	12 —
Solostimme	2 —
— op. 10. Meditation für Orchester mit obligater Violine und Harfe.	
Partitur	5 —
Orchesterstimmen	8 —
Solostimme f. Harfe	1 —
Parish Alvars, Elias. Grand marche. (Arrangiert von Ludwig Richter.)	
Partitur	5 —
Orchesterstimmen	8 —
Solostimme	1 —
Poenitz, Franz. op. 74. Vineta. Fantasie für großes Orchester mit obligater Harfe.	
Partitur	16 —
Orchesterstimmen	20 —
Solostimme	3 —
Zabel, Albert. op. 35. Großes Konzert C-moll.	
Partitur	16 —
Orchesterstimmen	30 —
Solostimme	4 —

Chromatische Harfe (ohne Pedale).

Weigel, Karl. Album ausgewählter Stücke leicht u. instruktiv gesetzt. H. 1 bis 6 à	2 —

Aufführungsrecht vorbehalten.

VERLAG VON JUL. HEINR. ZIMMERMANN
LEIPZIG ⁘ ST. PETERSBURG ⁘ MOSKAU ⁘ RIGA ⁘ LONDON

M
117
P74.1m

756463

Ihrer Durchlaucht,
Frau Sophie, Prinzessin zu Wied, geb. Prinzessin von Schönburg,
mit vorzüglichster Ehrerbietung zugeeignet.

Aufführungsrecht vorbehalten.
Tous droits d'exécution réservés.
All rights reserved.

Maskenscherz.

Mascarade.

Franz Poenitz, Op. 78.

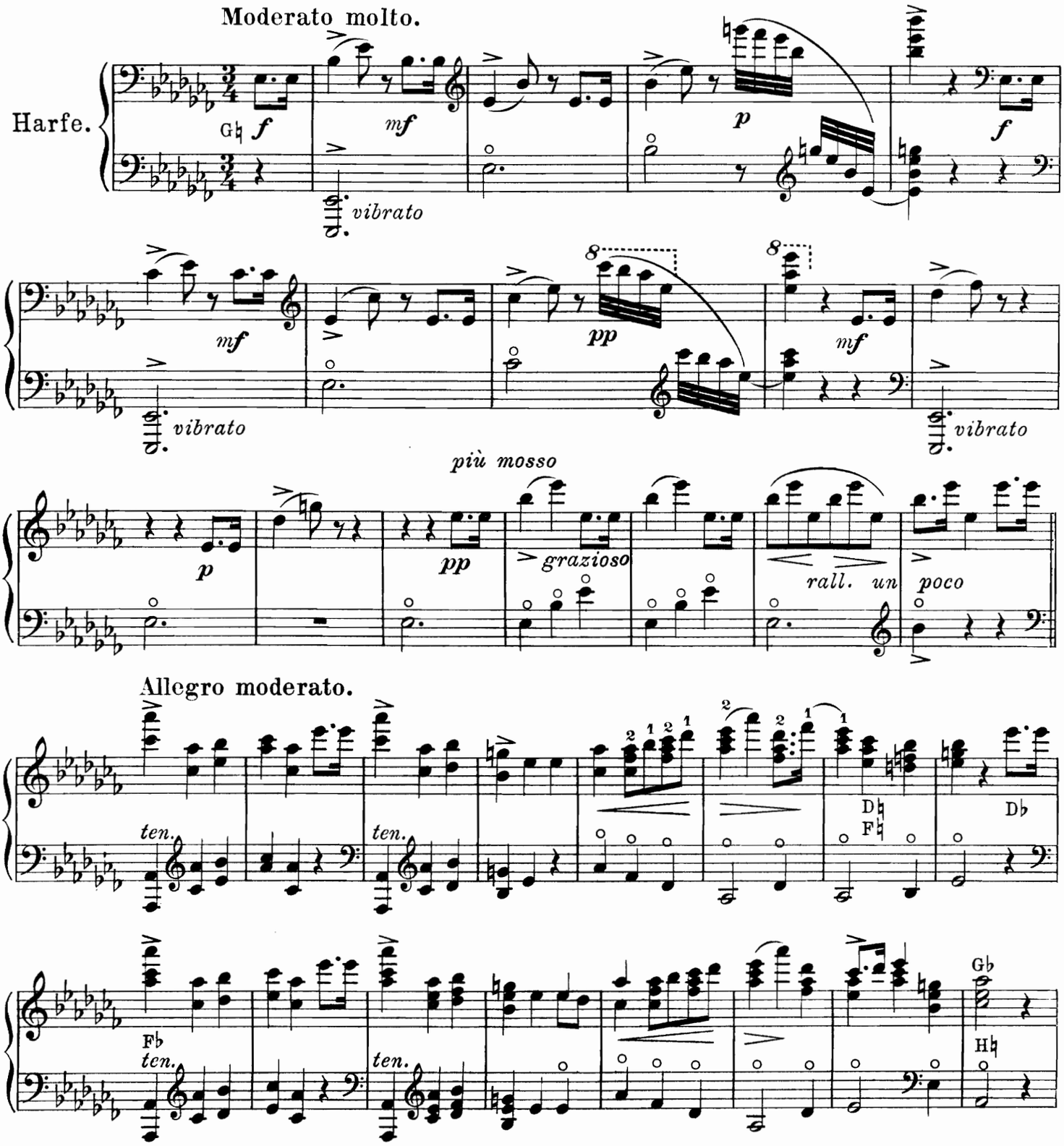

Copyright 1913 by Jul. Heinr. Zimmermann, Leipzig.

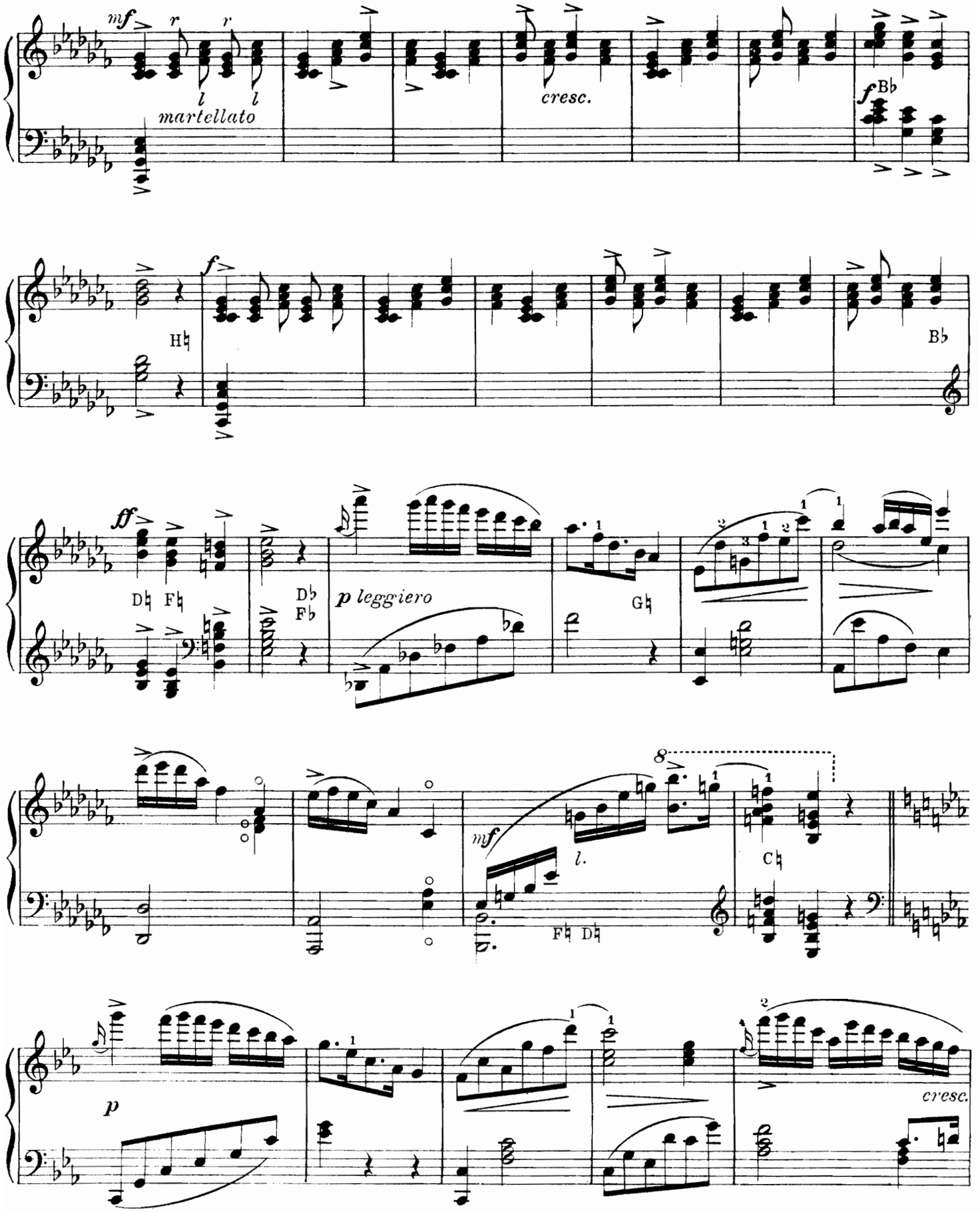
mf
martellato
cresc.
f
B♭
H♮
B♭
ff
D♮ F♮
D♭ F♭
p leggiero
G♮
mf
F♮ D♮
C♮
p
cresc.

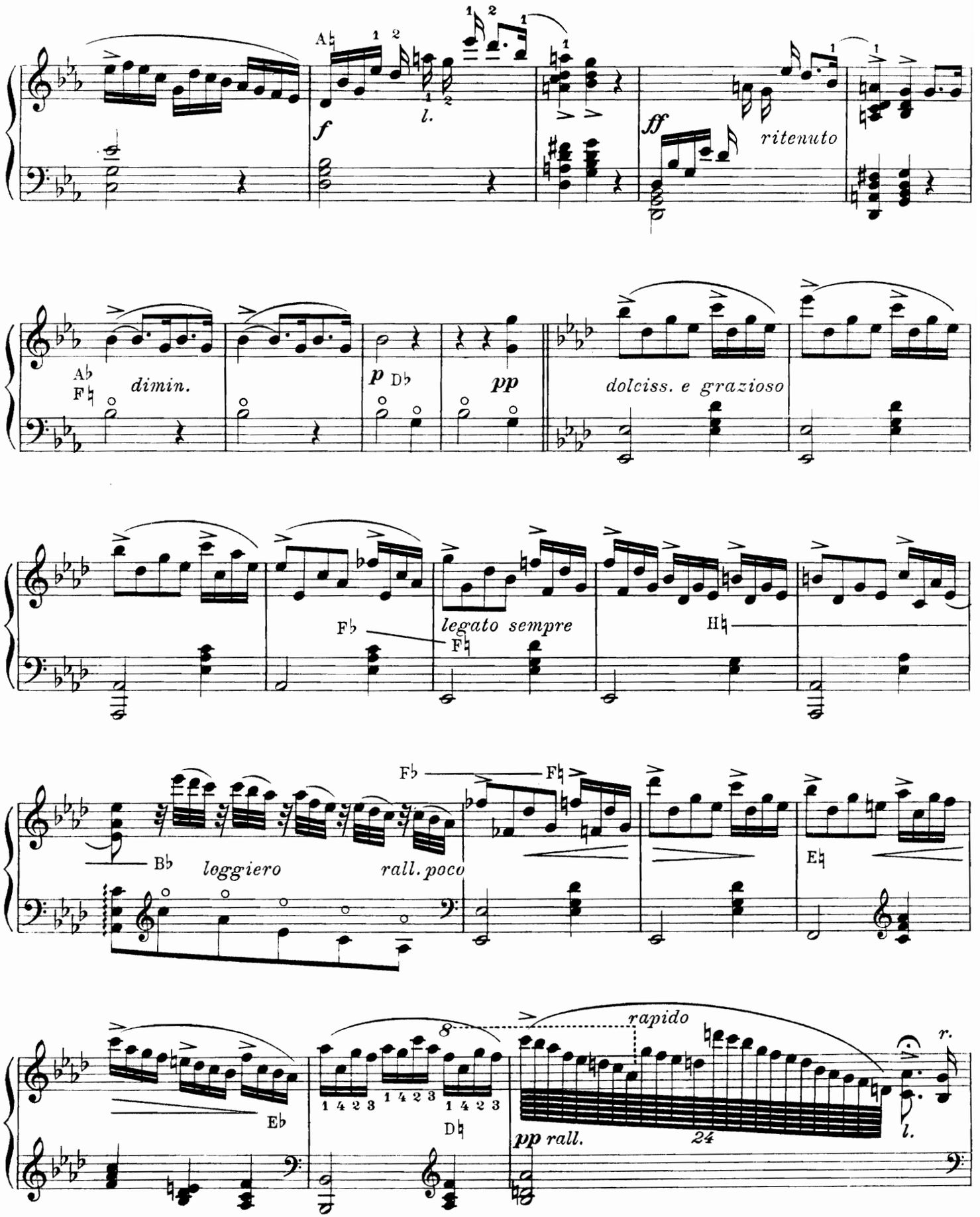
f
l.
ff
ritenuto
dimin.
p
pp
dolciss. e grazioso
legato sempre
loggiero
rall. poco
rapido
pp rall.
24
l.
r.

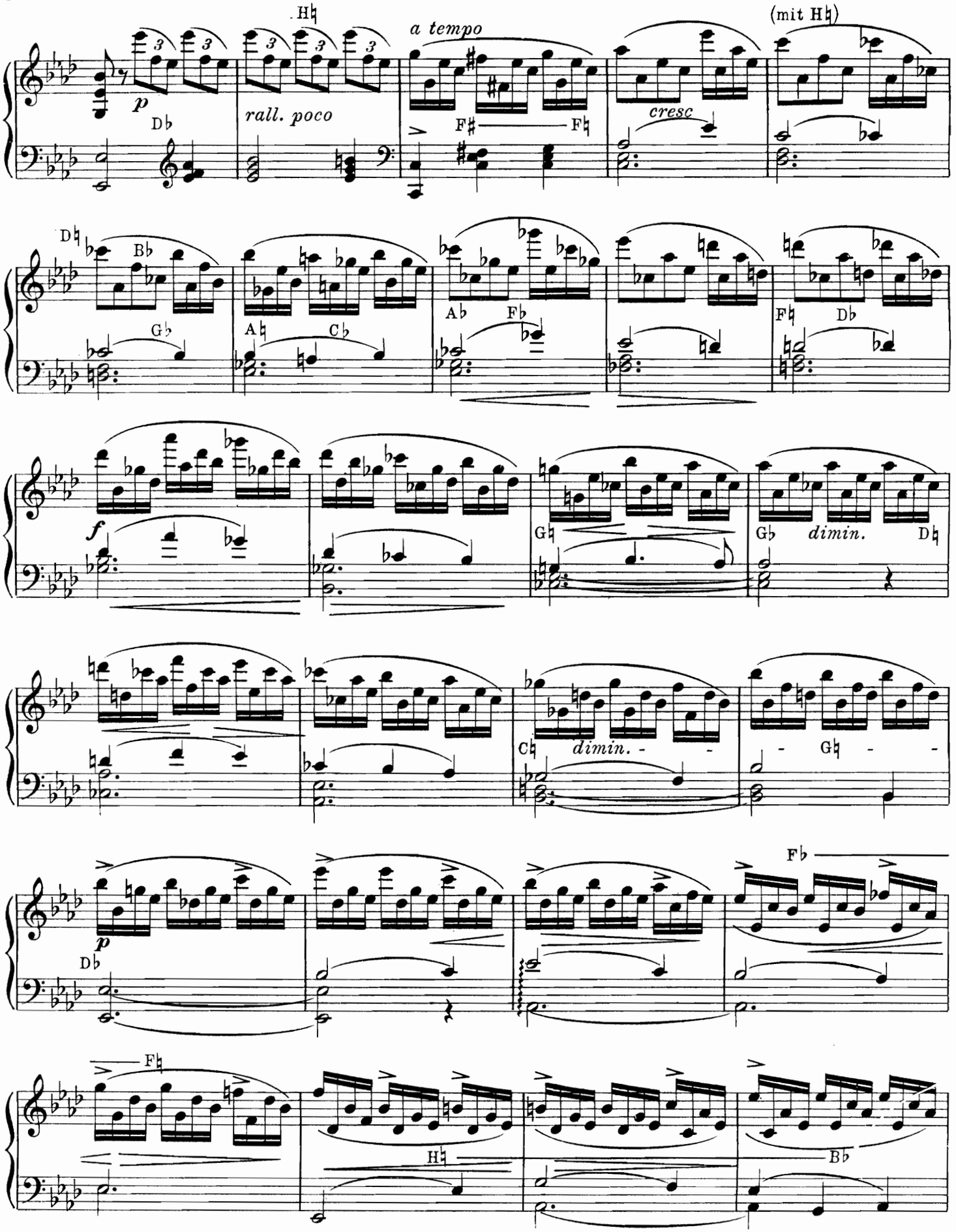
H♮
a tempo
(mit H♮)
p
D♭
rall. poco
F♯ F♮
cresc
D♮
B♭
G♭
A♮
C♭
A♭
F♭
F♮
D♭
f
G♮
G♭
dimin.
D♮
C♮
dimin.
G♮
p
D♭
F♭
F♮
H♮
B♭

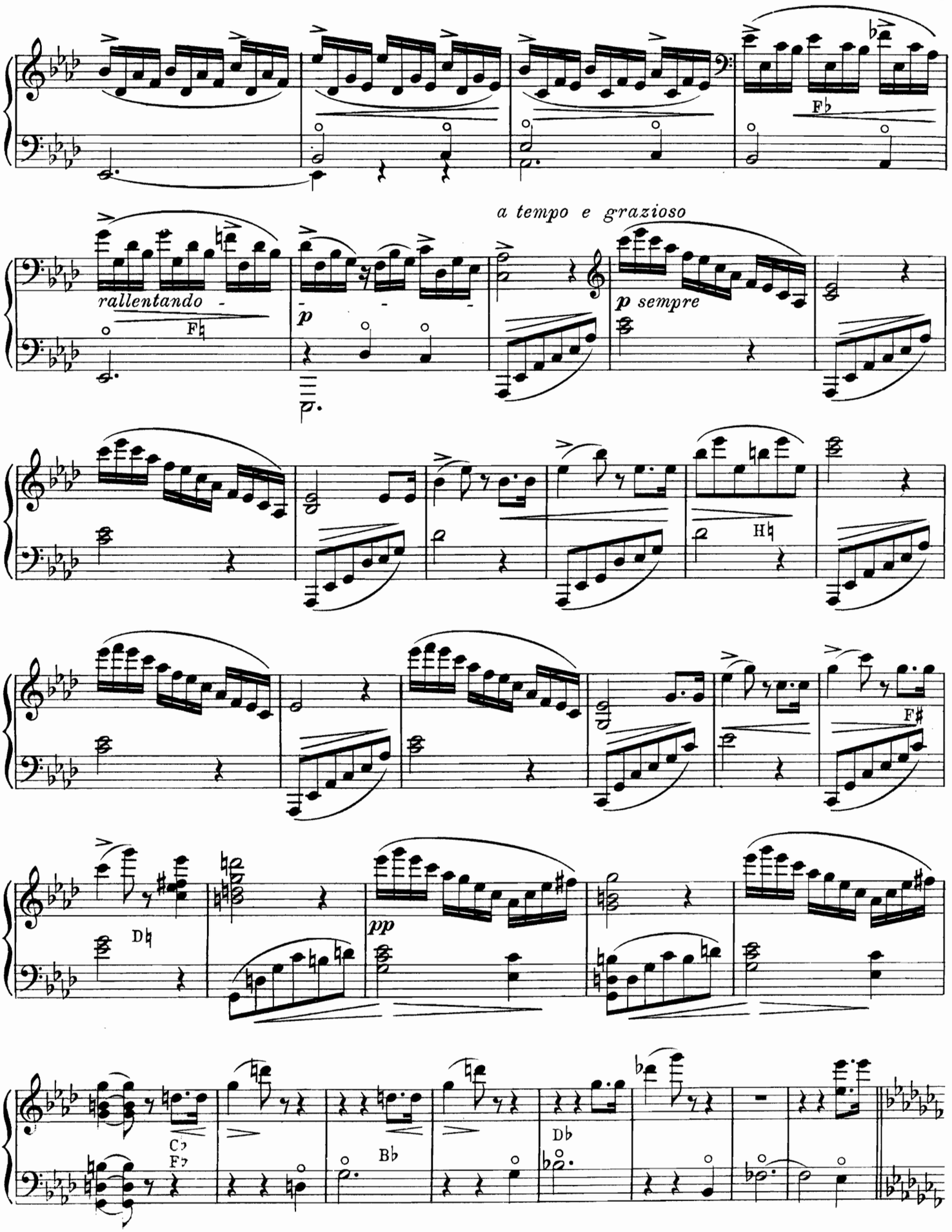
Fb
a tempo e grazioso
rallentando
Fh
p
p sempre
Hh
F♯
Dh
pp
Cb
Fb
Bb
Db

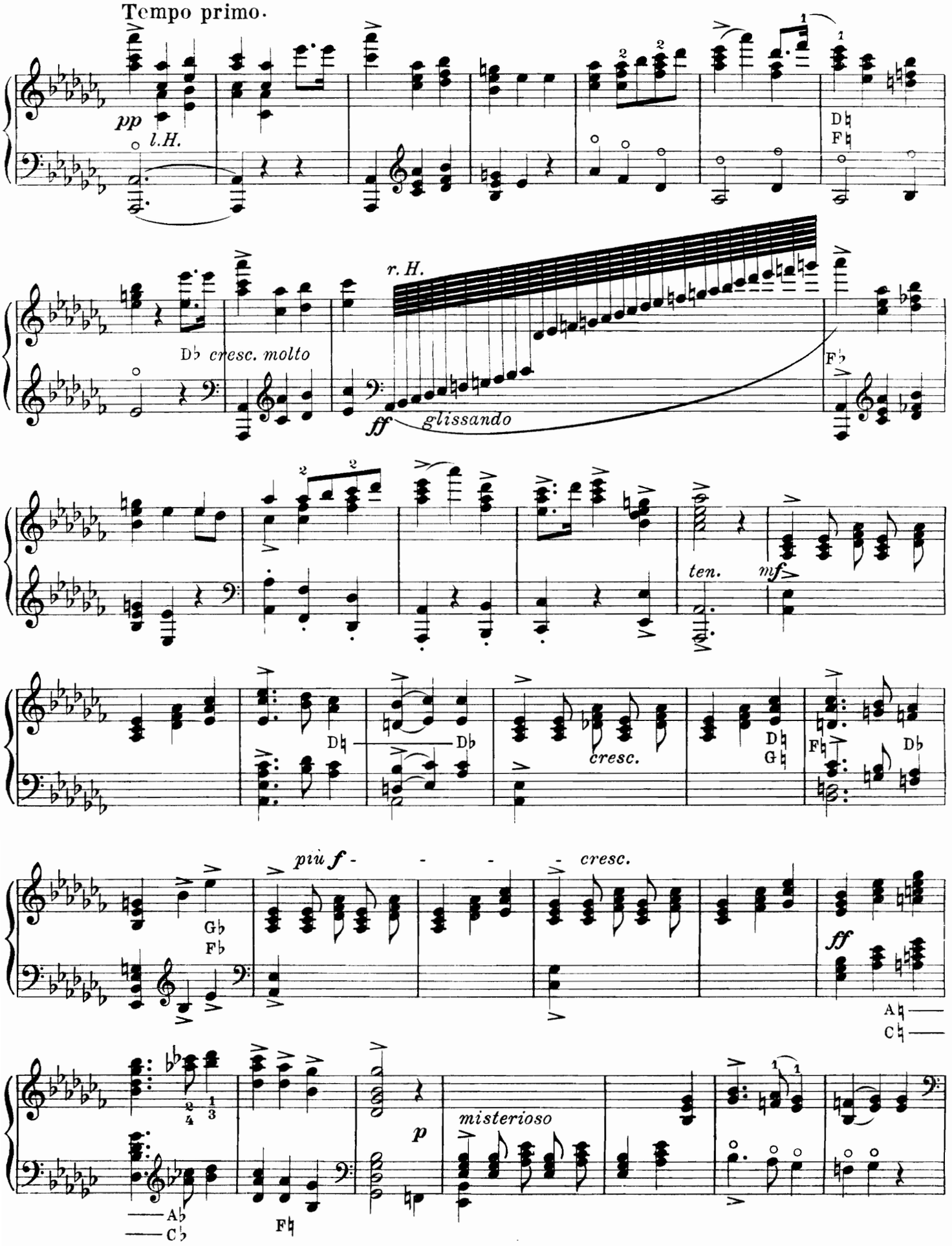
Tempo primo.
pp
l.H.
D♮
F♮
r.H.
D♭ cresc. molto
ff
glissando
F♭
ten.
mf
D♮
D♭
cresc.
D♮
G♮
F♮
D♭
più f
cresc.
G♭
F♭
ff
A♮
C♮
misterioso
p
A♭
C♭
F♮

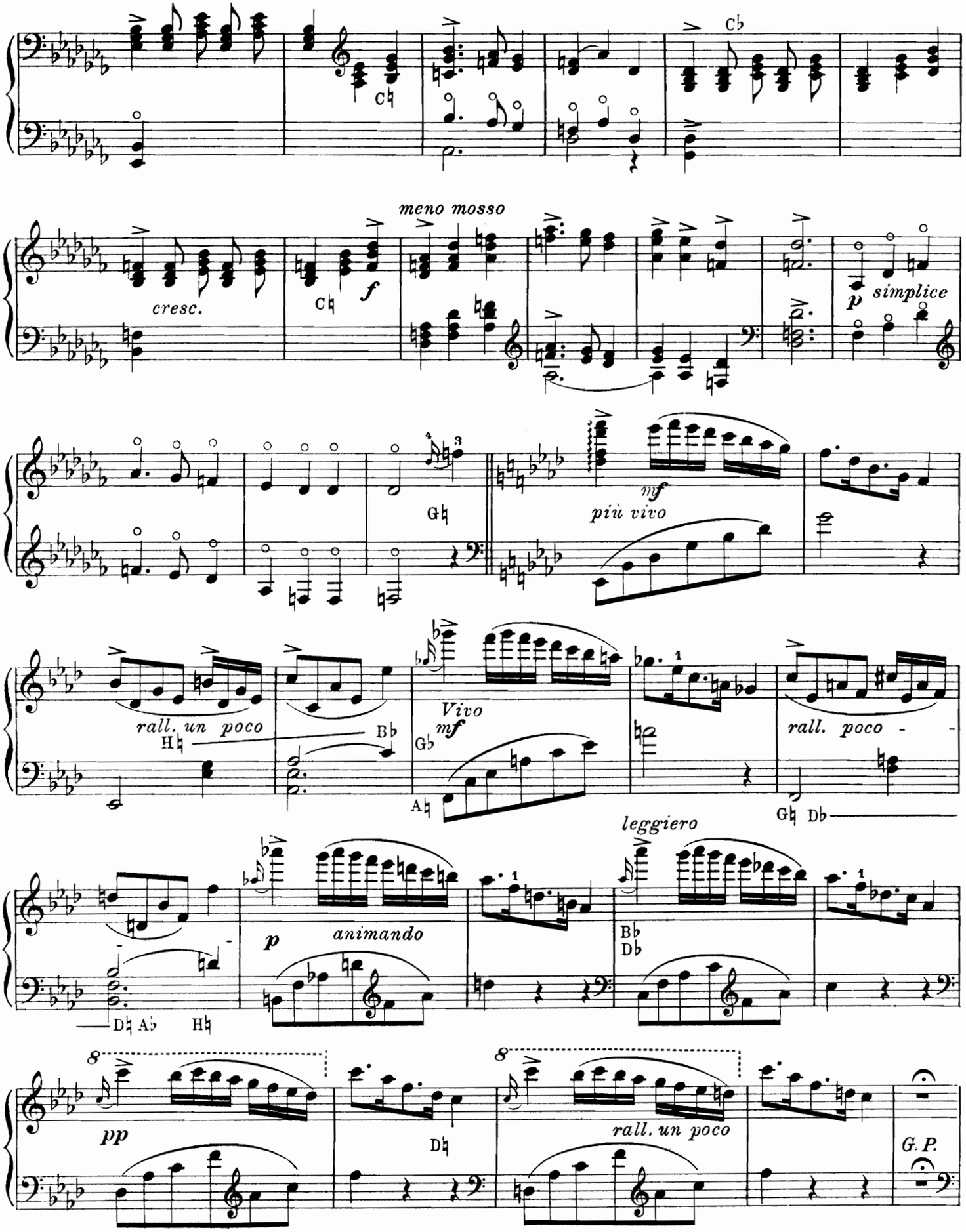
Cb
Ch
cresc.
meno mosso
f
Ch
p
simplice
Gh
mf
più vivo
rall. un poco
Hh
Bb
Vivo
mf
Gb
Ab
rall. poco -
Gh Db
leggiero
p
animando
Dh Ab Hh
Bb
Db
pp
Dh
rall. un poco
G.P.

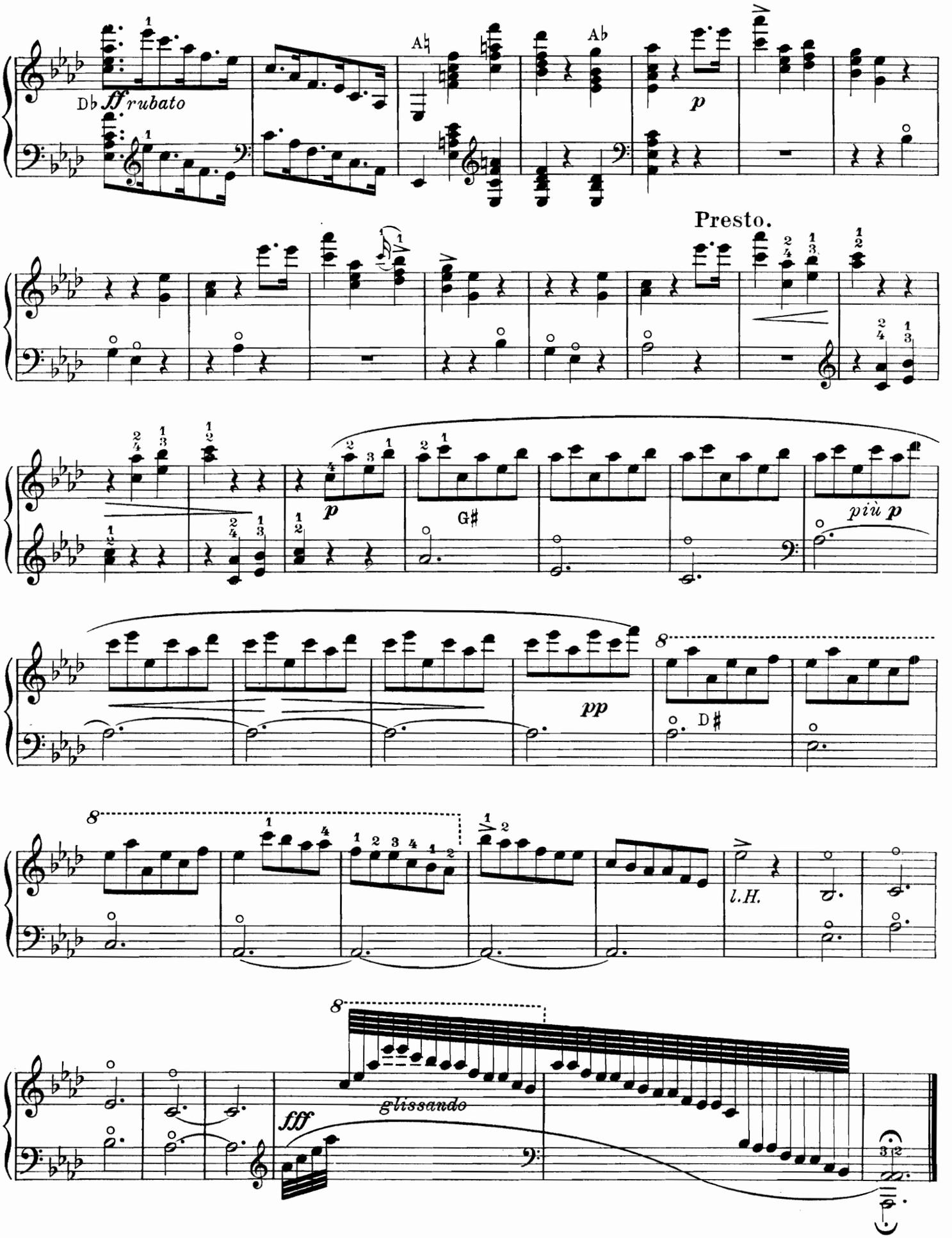

Z. 5879

Stich und Druck von C. G. Röder G.m.b.H., Leipzig.

Violine und Harfe.

	ℳ netto
Alberstoetter, Carl. op. 7. Romanze ...	2 —
Chopin, Fr. op. 55 No. 1. Nocturne F-moll bearb. v. Marianne u. Clara Eißler	2 —
Meyer-Mahlstedt, Adolf. op. 14. Petite Sérénade	2 —
Oberthür, Charles. Fantasie über „Auld Robin Gray“	1 50
Poenitz, Franz. op. 79. Am Strand. Fantasie	5 —
Stahl, Ernst. op. 49. Gedenken. Elegie.	2 —
— op. 52. Schelmerei. Scherzo	1 50
— op. 69. Romanze in F-dur	1 50
Tedeschi, L. M. op. 28. Serenade	2 —
Verdalle, Gabriel. op. 20. Larghetto ...	2 —
— op. 24. Rêverie	1 50
— op. 26. Cantilène	1 50
— op. 29. Chant d'amour	1 50
— op. 30. Mélancolie	1 50
— op. 32. Pleurs et Rires	1 50
Wilm, Nicolai von. op. 156. Duo	2 50

Violoncello und Harfe.

Bach, Joh. Seb. Präludium C-moll (aus den kleinen Präludien und Fugen), mit hinzugefügter Melodie bearbeitet von Joseph Sulzer	1 50
Haendel, Georg Friedr. Sarabande G-moll bearb. von Heinrich Katona-Grüneke	1 —
Hopf, Hermann. op. 2 No. 1. Albumblatt	1 50
— op. 2 No. 2. Gavotte in A moll	1 50
Huber, Walter. op. 13. Fantasie	2 50
Oberthür, Charles. Fantasie über „Auld Robin Gray“	1 50
Stahl, Ernst. op. 49. Gedenken. Elegie	2 —
Sulzer, Joseph. op. 26. Idyll (Im Thüringer Volkston)	2 —
Tedeschi, L. M. op. 33. Impromptu dramatique	3 —
Verdalle, Gabriel. op. 18. Meditation ..	2 —

Flöte und Harfe.

Hilse, B. op. 6. Suite für Flöte und Harfe oder Klavier	3 —
No. 1. Andante. No. 2. Bacchanale. No. 3. Adagio. No. 4. Scherzo.	
Schönicke, Wilh. op. 30.	
No. 1. Canzonetta	1 50
No. 2. Seguidilla	2 —

Cornet à Pistons u. Harfe.

	ℳ netto
Böhme, O. op. 23. Soirée de St. Petersbourg	2 —

Ensemblemusik mit Harfe.

Frommer, Paul. op. 47. Serenade für Violine, Violoncello und Harfe	2 —
Heinisch, Victor. Elegie für Violine, Violoncello und Harfe	3 —
Weber, Otto. Ein Traum für Violine, Violoncello und Harfe	2 50
— Abschied für Violine, Violoncello und Harfe	2 50
Wetzger, Paul. Minuett aus L'Arlesienne von G. Bizet. Für Flöte, Harfe oder Klavier, Violoncello und Viola ad lib.	1 50

DATE DUE

1962

GAYLORD PRINTED IN U.S.A.

Harfe und Pianoforte.

	ℳ netto
Alberstoetter, Carl. op. 3. Konzertstück (Ballade)	2 50
Poenitz, Franz. op. 74. Vineta. Fantasie für großes Orchester mit obligater Harfe. Für Klavier und Harfe eingerichtet von Heinr. Katona-Grüneke	5 —
Zabel, Albert. op. 35. Groß. Konzert C-moll	8 —

Harfe und Orgel.

Kienzl, Wilhelm. op. 53 No. 1. Abendsang	2 50

Gesang und Harfe.

Kienzl, Wilhelm. op. 56. Verwelkte Rosen	1 50
Klughardt, August. op. 80 No. 2. Altdeutsches Minnelied	— 60
Müller, Margarethe. Christkindchen.	
Ausgabe für hohe Stimme	— 60
Ausgabe für tiefe Stimme	— 60

Studienwerke.

Zabel, Albert. Große Methode für Harfe, vom ersten Anfang bis zur höchsten Ausbildung. Text deutsch, französisch, englisch. Teil 1, 2, 3.	
Jeder Teil kostet gebunden	3 —
Komplett in 1 Band gebunden	8 —
Kastner, Alfred. op. 11. 50 leichte Übungen f. Pedalharfe in progressiver Reihenfolge:	
Heft I, Übung 1—25 (ohne Pedale) .	4 —
Heft II, Übung 26—50	4 —
Posse, Wilhelm. Acht gr. Konzert-Etüden. No. 1, 2, 3, 4, 5, 6, 7, 8. Jede Etüde	1 50
Schuëcker, Edmund. op. 36. Sechs Virtuosen-Etüden	4 —
Zabel, Albert. Drei große Konzert-Etüden. No. 1, 2, 3. Jede Etüde..	2 —
Weigel, Karl. Schule für die chromatische Harfe ohne Pedale. Teil 1 und 2.	
Jeder Teil	3 —
Komplett in 1 Band	5 —
Elegant gebunden	7 50

Bücher über Harfe.

Snoer, Johs. **Die Verwendung der Harfe in modernen Orchesterwerken.** Praktische Anleitung für Komponisten und Dirigenten ..... netto	1 20
Zabel, Albert. **Ein Wort** an die Herren Komponisten über die praktische Verwendung der Harfe im Orchester (mit zahlreichen Notenbeispielen). 2. vermehrte und verbesserte Auflage ..... netto	1 60

Aufführungsrecht vorbehalten.

VERLAG VON JUL. HEINR. ZIMMERMANN
LEIPZIG ⁘ ST. PETERSBURG ⁘ MOSKAU ⁘ RIGA ⁘ LONDON

C. G. Röder G. m. b. H., Leipzig. 18811